



RICHWAY

Бренд, которому можно доверять!

Мы считаем, что раны людей должны быть заживлены,
дух возрождён, болезни ликвидированы, разум просвещён,
а тело избавлено от боли.

Никто не должен быть оставлен без внимания.

Наша красота — не в нашей внешности,
а в нашем страстном желании заботиться о других.

THE
RICHWAY
GROUP

ООО «БИОМАТ РУС», ОФИЦИАЛЬНЫЙ ДИСТРИБЬЮТЕР В РОССИИ, УКРАИНЕ И СНГ. ТЕЛ: +7 (495) 178-00-03, 178-03-27 WWW.BIO-MAT.RU, БИОМАТ.РУС
КОМПАНИЯ "RICHWAY & FUJI BIO INC." 1314 SOUTH KING STREET SUITE 520, HONOLULU, HI 96814 USA (США) ТЕЛ: +1-808-589-2800 БЕСПЛАТНЫЙ ТЕЛ: +1-855-338-6410 ФАКС: +1-808-597-1651 WWW.RICHWAYANDFUJIBIO.COM
КОМПАНИЯ "SHAOXING RICHWAY TRADING CO., LTD". ROOM 2703, ZHONGYANG BUILDING, YUMIN ROAD, KEQIAO DISTRICT, SHAOXING, ZHEJIANG, CHINA (КИТАЙ) 312000 ТЕЛ: +86-575-8110-1350 ФАКС: +86-575-8110-1370
КОМПАНИЯ "RICHWAY EUROPE B.V." ВЕЕCHAVENUE 54-80, 1119 PW SCHIPHOL-RIJK, NETHERLANDS (НИДЕРЛАНДЫ) ТЕЛ: +31-(0)20-658-6231 ИЛИ +31-(0)20-303-3411 (МЕЖДУНАРОДНЫЕ ЗВОНОКИ) ФАКС: +31-(0)20-658-6142
КОМПАНИЯ "RICHWAY & LIFE JAPAN CORPORATION" 2-6-41 NAKAHATA, ONOJO-SHI, FUKUOKA, JAPAN (ЯПОНИЯ) 816-0921 ТЕЛ: +81-92-575-1004 ФАКС: +81-92-575-1006
КОМПАНИЯ "R & L CORPORATION" 11F, ACE GWANGMYEONG TOWER B, 108 HAAN-RO, GWANGMYEONG-SI, GYEONGGI-DO, KOREA (КОРЕЯ) 14319 ТЕЛ: +82-2-6112-7700 WWW.RICHWAYKOREA.COM
КАНАДА, АНГЛИЯ, АВСТРАЛИЯ, НОРВЕГИЯ, ФРАНЦИЯ, ГЕРМАНИЯ, ШВЕЦИЯ, РОССИЯ, УКРАИНА, ЧЕШСКАЯ РЕСПУБЛИКА, БРАЗИЛИЯ, КОЛУМБИЯ, ИНДОНЕЗИЯ, ГОНКОНГ, ТАЙВАНЬ.

THE
RICHWAY
GROUP

ПОСЛЕДНЕЕ СЛОВО НАУКИ И ТЕХНИКИ

АМЕТИСТОВЫЙ ВІОМАТ 7000мх

ВІОМАТ — ЭТО ПРОДУКТ СОВРЕМЕННЫХ ТЕХНОЛОГИЙ
С ПРОВЕРЕННОЙ ЭФФЕКТИВНОСТЬЮ
ИЗГОТОВЛЕН ВЫСОКОКВАЛИФИЦИРОВАННЫМИ
УЧЕНЫМИ И ИНЖЕНЕРАМИ

ПРОРЫВ
В МЕДИЦИНСКОЙ НАУКЕ



ВІОМАТ 7000мх

Віомат с натуральным аметистом

Медицинский прибор FDA США

Медицинский прибор FDA Японии

Медицинский прибор FDA Кореи

CE, CVC, PSE, KMFDS, EAC, GMP, TÜV

ISO 13485, ISO 9001, P.L.I. (F-2016-0219060)

RICHWAY

ООО «БИОМАТ РУС»

ОФИЦИАЛЬНЫЙ ДИСТРИБЬЮТЕР В РОССИИ, УКРАИНЕ И СНГ. ТЕЛ: +7 (495) 178-00-03, 178-03-27 WWW.BIO-MAT.RU, БИОМАТ.РУС

RICHWAY & FUJI BIO INC.

1314 SOUTH KING STREET SUITE 520, HONOLULU, HI 96814 USA (США) ТЕЛ.: 808-589-2800 БЕСПЛАТНЫЙ ТЕЛ.: 855-338-6410 ФАКС: 808-597-1651
WWW.RICHWAYANDFUJIBIO.COM WWW.RICHWAYKOREA.COM



Richway

Жизнь с Biomat

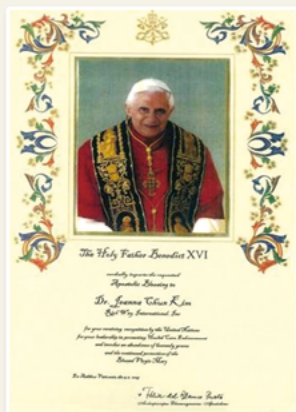

Благословение папы Бенедикта XVI за вклад Richway в развитие здравоохранения.

«Его Святейшество Бенедикт XVI сердечно передает своё апостольское благословение д-ру Джеанне Чун Ким из компании Richway International, Inc за признание Организацией Объединённых Наций, за ведущую роль в развитии здравоохранения, и молит о бесконечной небесной благодати и неизменной защите Пресвятой Девой Марией».

6 мая 2009 г, Ватикан



Почётная грамота Ассоциации Объединённых Наций за особые заслуги

Д-ру Джеанна Чун Ким, Генеральный директору компании Richway International, Inc. «В знак признания её выдающегося вклада и преданности делу улучшения здоровья населения. Она также проявила незаурядные лидерские качества и приверженность развитию первичной медицинской помощи для блага малообеспеченных людей и общества в целом. В подтверждение признания упомянутых заслуг собственноручно подписываю и скрепляю настоящий документ официальной печатью Ассоциации Объединённых Наций 16-го июня 2009 года в Джакарте, Индонезия».

Проф. Кернал Роемави, врач, доктор наук



Признание заслуг принцем Фусими, агентство по делам культуры Японии

Компания Richway Japan получила награду от принца Фусими из агентства по делам культуры Японии за вклад в развитие здравоохранения японского народа.



Ген. директор Richway Джеанна Ким и королева Малайзии

Королевская семья Малайзии использует Biomat.



Приглашение компании Richway в Белый дом, США

В 2006 году президент Соединенных Штатов Америки признал компанию Richway выдающейся и пригласил её основателя на званый ужин в Белый дом, устроенный президентом Бушем.



Richway

Послание миру

ВАС ПРИВЕТСТВУЕТ КОМПАНИЯ RICHWAY (ГАВАЙИ)

Алоха («привет» по-гавайски)! Благодарим вас за недавно проявленный вами интерес к компании Richway & Fuji Bio Inc. Мы надеемся, что вы убедитесь в исключительном качестве нашей продукции и примените её с большой пользой для своего здоровья. Компания Richway & Fuji Bio Inc всегда стремится расширять и рационализировать средства, позволяющие вам жить и выглядеть здоровыми и счастливыми. Мы создаем всю нашу продукцию при помощи новейших технологий, инженерных разработок и методологии, чтобы соответствовать вашим требованиям к качеству, эффективности и профессиональному дизайну. Biomat используется тысячами людей во всём мире. Он помог сделать наших удовлетворённых покупателей более здоровыми, и мы уверены, что он поможет и вам с вашими проблемами со здоровьем. Еще раз благодарим вас за проявленный интерес. Мы ценим то, что вы являетесь нашими клиентами и желаем вам долгой и здоровой жизни со многими «богатыми» вознаграждениями.

Махало («спасибо» по-гавайски)! С самыми тёплыми пожеланиями,

Richway & Fuji Bio Inc., отдел обслуживания клиентов



Дорогая семья Richway!

Мы верим в эффективность коллективного труда.
Мы верим, что возможно всё, если много
и увлеченно работать.
Мы стремимся к совершенству и цельности
во всем, что делаем.
Мы признаем связь между нашим
образом жизни и здоровьем, а также важность
поддержания
хорошего самочувствия.

Вы хотите стать лучше.
У вас есть горячее желание преуспеть.
Вы демонстрируете важнейшие факторы успеха:
приверженность делу, стремление изменить
мир к лучшему, понимание путей достижения
положительных сдвигов и решимость действовать.

Мы знаем, что наша цель — сделать жизнь лучше,
и мы придерживаемся своего основного кредо:
выглядеть лучше, чувствовать себя
лучше и жить лучше.
Наша продукция отражает современные
научные достижения.
Мы работаем, чтобы обрести свободу в
отношении времени и денег.
Мы служим своим согражданам,
мы уважаем окружающую нас среду,
и для нас семья является самым главным.

Мы стремимся быть любящими и
заботливыми людьми,
и научить тому, что знаем, всех,
кто этого хочет.
Мы верим в компанию Richway,
мы верим в то, что предлагаем,
и верим в своё предназначение.

С наилучшими пожеланиями,



Джеанна Ким
Президент и Генеральный директор
компании Richway & Fuji Bio Inc.





biomat 7000_{mx}

ЖИЗНЬ С BIOMAT

Хотя кристаллы Аметиста видны только через прозрачное окно (Biomat Mini, Pro), имеющее форму полосы, драгоценными камнями наполнены волнистые трубки, расположенные по всей поверхности Биомата. ●

УНИКАЛЬНАЯ НОВИНКА БИОТЕХНОЛОГИИ

БИОМАТ состоит из 17 слоёв:

- 1 Материал поверхности: силиконовый уретан с хлопком
- 2 Водонепроницаемый слой
- 3 Толстый слой натурального Аметиста для передачи природного инфракрасного излучения
- 4 Слой хлопка Нугон для термоизоляции
- 5 Слой ТОСА (турмалиновый) для природных отрицательных ионов
- 6 **Наномедный тканевый слой**
- 7 **Слой волокна из персиковых и виноградных косточек для сохранения тепла**
- 8 Слой углеродного волокна для улавливания электромагнитного излучения
- 9 Слой медной ткани для улавливания электромагнитного излучения
- 10 Слой стекловолокна
- 11 Слой термоизоляции
- 12 Кремниво-тефлоновый нагревающий слой с обратным током и улавливанием электромагнитных полей
- 13 Слой нетканого материала
- 14 Алюминиевый слой для отражения инфракрасного излучения
- 15 Слой нетканого материала для сохранения тепла
- 16 Термозащитный слой
- 17 Материал нижней части: высококачественный хлопок с латунным плетением

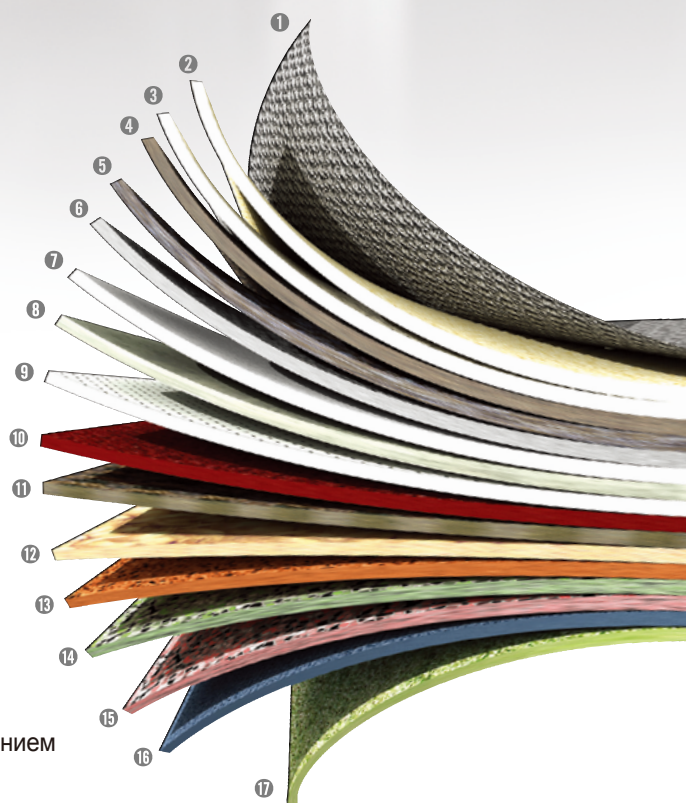

СИСТЕМА БЕЗОПАСНОСТИ



biomat 7000mx

ТЕХНИЧЕСКИЕ ХАРАКТЕРИСТИКИ КОНТРОЛЛЕРА

МЯГКИЙ СЕНСОРНЫЙ ВЫКЛЮЧАТЕЛЬ ПИТАНИЯ И РЕГУЛЯТОР ТЕМПЕРАТУРЫ/ТАЙМЕРА

Система управления устройством Biomat 7000mx включает в себя множество полезных функций для установки температуры и таймера. В неё даже входит самый современный кристаллический чип для снижения электромагнитного излучения.

Световой сигнал тревоги (ALARM)

Этот индикатор загорается в случае любых неполадок. Если он освещен, то проверьте надёжность соединений. Обратитесь к поставщику, если возникли какие-либо проблемы.

Индикатор F.I.R. длинноволнового ИК нагрева

Этот световой индикатор показывает, когда дальнейшее инфракрасное излучение генерируется электрическим путём. Он загорится, когда вы в первый раз установите температуру Biomat. Когда Biomat достигает заданной температуры, этот световой индикатор гаснет, и начинает мигать световой индикатор E.D.N.I.

Световой индикатор подавления и перехвата ЭМП (E.M.I.)

Светящийся индикатор указывает на активное ослабление вредных электромагнитных волн.

Индикатор температуры (по Цельсию)

Повысить температуру

Понизить температуру

Мягкий сенсорный выключатель питания



Признано лучшим медицинским устройством в 2010 г.

Главный приз в области медицинских устройств от Шведской королевской академии наук



FDA (США)
Медицинское устройство



FDA (Япония)
Медицинское устройство
BG 10300403



**Министерство безопасности
продуктов питания и
лекарственных средств Кореи**
Медицинское устройство
A83080.01[2]

Индикатор температуры (по Фаренгейту)

Установка таймера

Этот индикатор показывает время работы устройства, по истечении которого Biomat выключится. Нажатие на кнопку изменит установку таймера.



СЕРТИФИКАТЫ RICHWAY BIOMAT

CERTIFICATE
No. Z2 15 03 88878 006

Holder of Certificate: Richway & Fuji Bio Inc.
1314 South King Street, Suite 520
Honolulu, Hawaii 96814
USA

Production Facility(ies): 88879

Certification Mark:

Product: Electric pads (HEATING PAD)

Model(s): BIOMAT PROFESSIONAL

Parameters:
Rated input voltage: 120 V-
Rated frequency: 60 Hz
Rated input power: 180 W

Tested according to: IEC 62233(ed.1)
EN 62233:2008

The product was tested on a voluntary basis and complies with the essential requirements. The certification mark shown above can be affixed on the product. It is not permitted to alter the certification mark in any way. In addition the certification holder must not transfer the certificate to third parties. See also notes overleaf.

Test report no.: CPSA01093815
Valid until: 2020-03-17

Date: 2015-03-18 (Brian Cha)

Page 1 of 1

TUV SUD Product Service GmbH · Zertifizierstelle · Riederstraße 55 · 80339 München · Germany

Сертификат TÜV о безопасности по ЭМП

The United States of America

CERTIFICATE OF REGISTRATION
PRINCIPAL REGISTER

The Mark shown in this certificate has been registered in the United States Patent and Trademark Office to the named registrant.

The records of the United States Patent and Trademark Office show that an application for registration of the Mark shown in this Certificate was filed in the Office; that the application was examined and determined to be in compliance with the requirements of the law and with the regulations prescribed by the Director of the United States Patent and Trademark Office; and that the Applicant is entitled to registration of the Mark under the Trademark Act of 1946, as Amended.

A copy of the Mark and pertinent data from the application are part of this certificate.

This registration shall remain in force for TEN(10) years, unless terminated earlier as provided by law, and subject to compliance with the provisions of Section 8 of the Trademark Act of 1946, as Amended.

Director of the United States Patent and Trademark Office

Регистрационный номер товарного знака США 2555064

Сравнение обычного тепла и дальнего инфракрасного излучения Biomat

После использования обычной электрогрелки в течение 10 минут в месте приложения нагревается только поверхность кожи

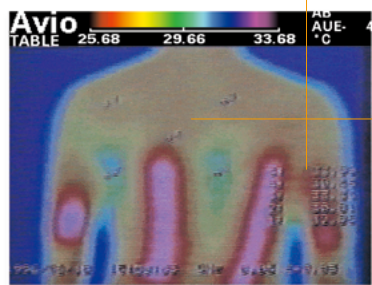

После 5 минут использования дальнего инфракрасного излучения

Дальнее инфракрасное излучение может проникать в кожу гораздо глубже, чем другие виды тепла

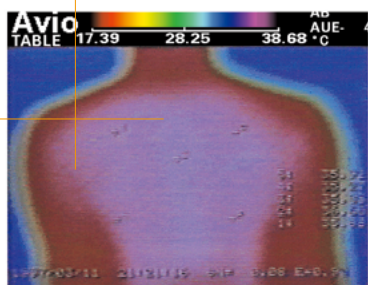

Здесь показаны два способа нагрева. Один — это простое накладывание обычной электрогрелки, в то время как другой является результатом воздействия дальнего инфракрасного излучения. В 21-м веке одним из основных объектов внимания будет нагревание тела с помощью дальнего инфракрасного излучения.

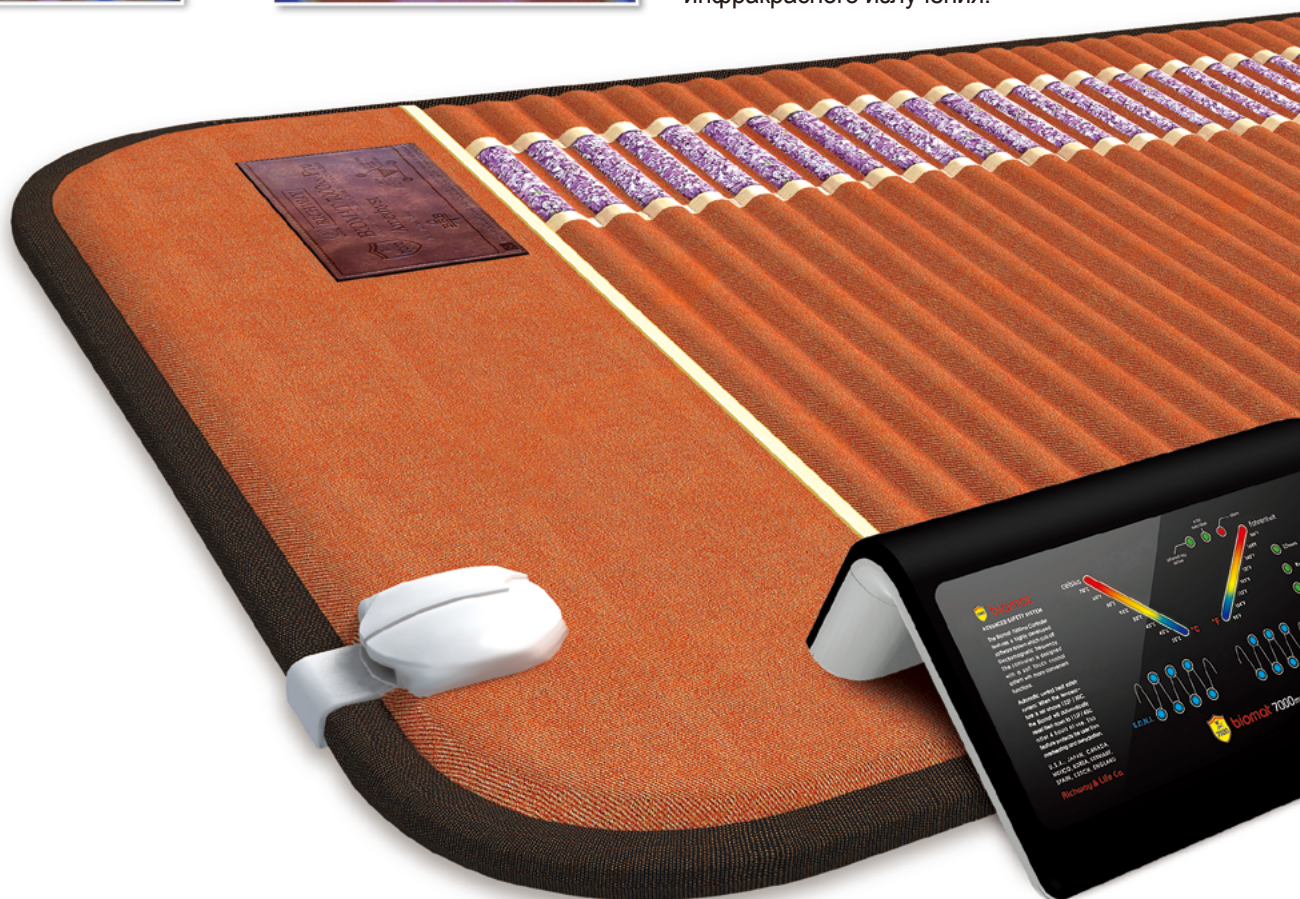

Лицензии и сертификаты Richway Biomat



FDA (США)
Медицинское устройство, одобренное Управлением США по контролю за продуктами питания и лекарственными средствами



КОРЕЯ, MFDS
Медицинское устройство A83080.01[2] по критериям Министерства безопасности продуктов питания и лекарственных средств (MFDS) Кореи



FDA (ЯПОНИЯ)
Медицинское устройство BG10300403 по критериям Министерства здравоохранения, труда и социального обеспечения Японии



ISO 13485
Международный производитель медицинских устройств



ISO 9001
Международный производитель электрооборудования



GMP
Надлежащая производственная практика (GMP): разрешение 3965(KGMP: 1-D2337)

✓ Что такое «ЭМП»?

ЭМП (электромагнитные поля) — термин, который используется для описания невидимых электрических и магнитных полей, излучаемых переменным электрическим током искусственного происхождения. Все электрические устройства в доме, офисе или на предприятии, в машинах, грузовиках и автобусах, а также контактные провода трамваев и поездов излучают ЭМП.

Все изделия Biomat протестированы организацией TÜV SÜD на электромагнитные поля и признаны соответствующими стандартам IEC 62233 (ред.1) и EN 62233:2008.

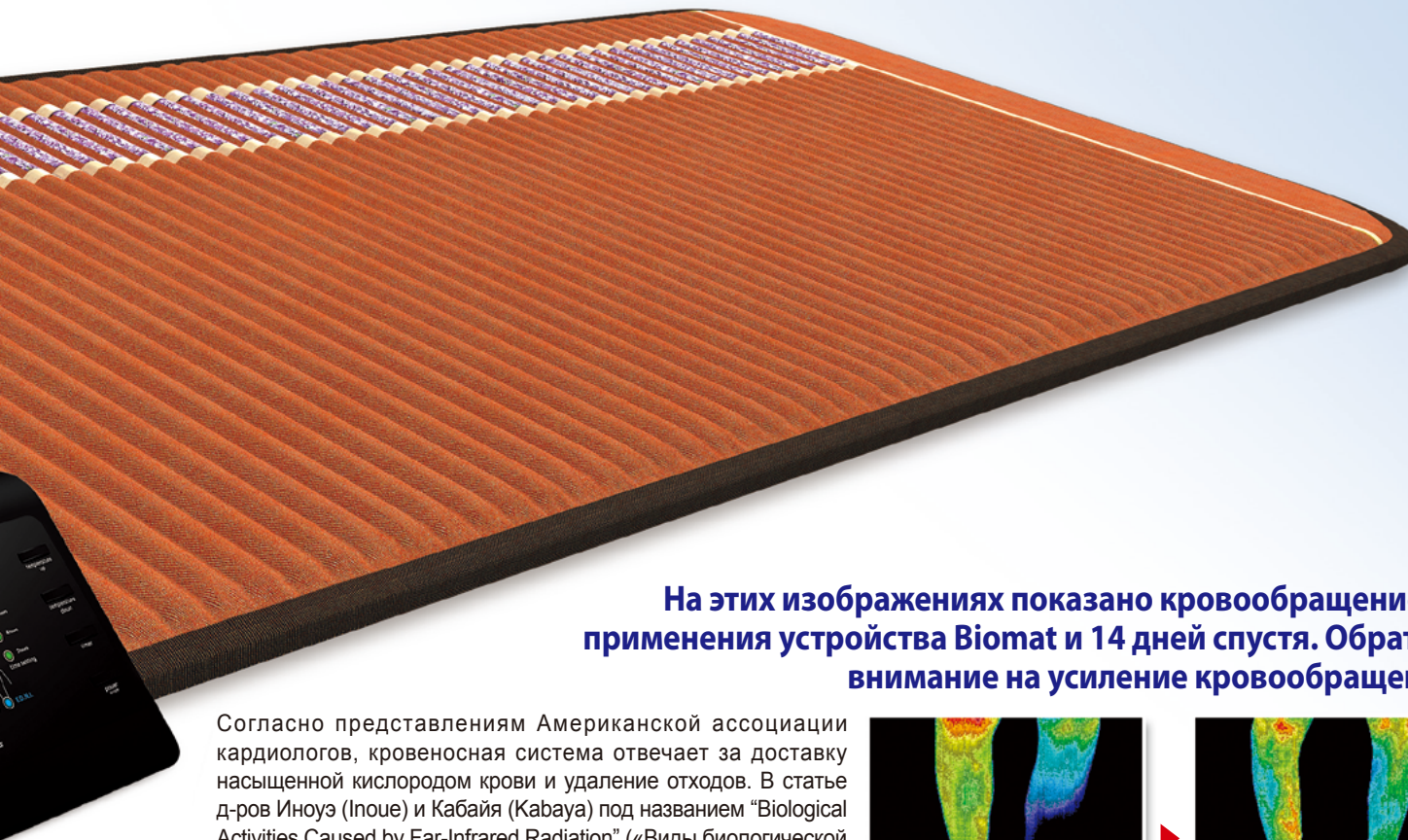

На этих изображениях показано кровообращение до применения устройства Biomat и 14 дней спустя. Обратите внимание на усиление кровообращения.

Согласно представлениям Американской ассоциации кардиологов, кровеносная система отвечает за доставку насыщенной кислородом крови и удаление отходов. В статье д-ров Иноуэ (Inoue) и Кабая (Kabaya) под названием "Biological Activities Caused by Far-Infrared Radiation" («Виды биологической активности, вызываемые дальним инфракрасным излучением») показано, что дальнее инфракрасное излучение способствует усилению кровообращения в коже человека и, в конечном счёте, приводит к повышению температуры тканей организма.

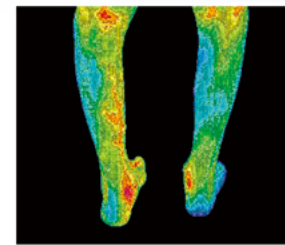
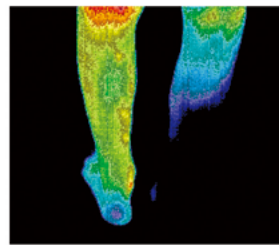

Совет Европы
Международная
электробезопасность:
разрешение
EUI-SI CE2013-0142



Корейская система
электробезопасности
Корейский номер
электробезопасности:
PRO: HN071485-13002A
MINI: HN071485-13001A



Японская система
электробезопасности
Японский номер
электробезопасности
HW 2013-0145



BBB
Бюро по улучшению деловой
практики (BBB)



Лицензия
электробезопасности
Таможенного Союза
России



CVC (ведущая китайская
тестирующая компания
Vkan Certification & Testing Co., Ltd)
Разрешено органом по надзору
за электробезопасностью Китая,
CVC15008000012



Аметистовый профессиональный Биомат

В комплект входят: Biomat, контроллер, х/б подкладка, сумка для переноски



Размеры	700 мм x 1850 мм
Вес нетто	11 кг (без контроллера)
Расход электроэнергии	180 Вт
Напряжение	переменный ток, 220 В
Рабочая температура	35–70 °С
Размер аметистов	3 мм – 5 мм
Вес аметистов	7,5 кг
Цвет аметистов	природный, фиолетовый, прозрачный
Огранка и форма	галтованные
Тестирование полярископом	двупреломление
Коэффициент преломления	1,544–1,553

Аметистовый одинарный Биомат

В комплект входят: Biomat, контроллер, х/б подкладка, мешок

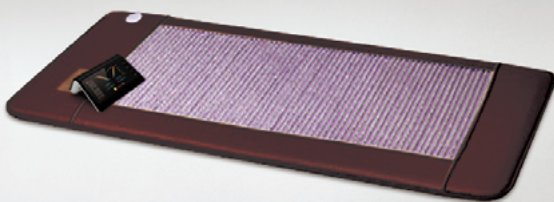

Размеры	1000 мм x 2000 мм
Вес нетто	17 кг (без контроллера)
Расход электроэнергии	180 Вт
Напряжение	переменный ток, 220 В / 50 Гц
Рабочая температура	35–70 °С
Размер аметистов	3 мм – 5 мм
Вес аметистов	9 кг
Цвет аметистов	природный, фиолетовый, прозрачный
Огранка и форма	галтованные
Тестирование полярископом	двупреломление
Коэффициент преломления	1,544–1,553

Аметистовый двухспальный Биомат (Queen)

В комплект входят: Biomat, контроллер, х/б подкладка, мешок

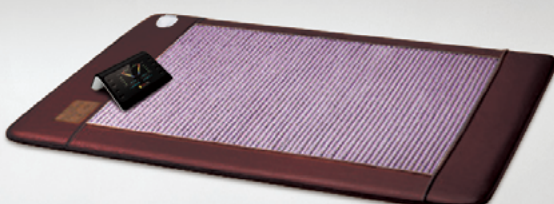

Размеры	1400 мм x 2000 мм
Вес нетто	27 кг (без контроллера)
Расход электроэнергии	360 Вт
Напряжение	переменный ток, 220 В / 50 Гц
Рабочая температура	35–70 °С
Размер аметистов	3 мм – 5 мм
Вес аметистов	15 кг
Цвет аметистов	природный, фиолетовый, прозрачный
Огранка и форма	галтованные
Тестирование полярископом	двупреломление
Коэффициент преломления	1,544–1,553

Аметистовый двухспальный увеличенный Биомат (King)

В комплект входят: Biomat, контроллер, х/б подкладка, мешок

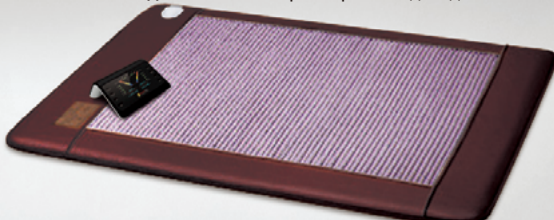

Размеры	1800 мм x 2000 мм
Вес нетто	33 кг (без контроллера)
Расход электроэнергии	360 Вт
Напряжение	переменный ток, 220 В / 50 Гц
Рабочая температура	35–70 °С
Размер аметистов	3 мм – 5 мм
Вес аметистов	17,5 кг
Цвет аметистов	природный, фиолетовый, прозрачный
Огранка и форма	галтованные
Тестирование полярископом	двупреломление
Коэффициент преломления	1,544–1,553

ПРОРЫВ В МЕДИЦИНСКОЙ НАУКЕ

Аметистово-турмалиновый Biomat мини

В комплект входят: Biomat, контроллер, х/б подкладка, сумка для переноски



Размеры	500 мм x 850 мм
Вес нетто	3,6 кг (без контроллера)
Расход электроэнергии	100 Вт
Напряжение	переменный ток, 220 В / 50 Гц
Рабочая температура	120 В: 40–70 °С / 220 В: 30–70 °С
Размер аметистов	3 мм – 5 мм
Вес аметистов	1,2 кг
Цвет аметистов	природный, фиолетовый, прозрачный
Размер турмалинов	3 мм – 5 мм
Вес турмалинов	1,2 кг
Цвет турмалинов	чёрный
Огранка и форма	галтованные
Тестирование полярископом	двупреломление
Коэффициент преломления	1,544–1,553

Аметистово-турмалиновая подушка

В комплект входят: подушка из пены с эффектом памяти, аметистово-турмалиновый чехол, х/б чехол

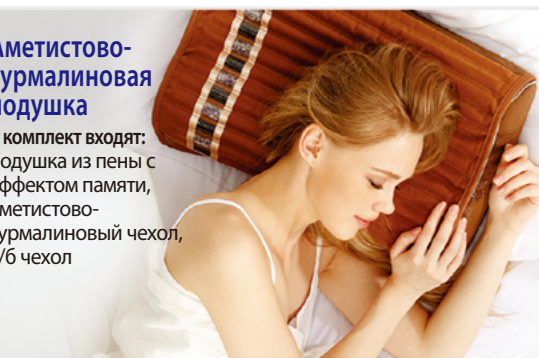

Размеры подушки	485 x 300 x 105 мм
Вес нетто	2,5 кг
Размер аметистов	3 мм – 5 мм
Вес аметистов	0,6 кг
Цвет аметистов	природный, фиолетовый, прозрачный
Размер турмалинов	3 мм – 5 мм
Вес турмалинов	0,6 кг
Цвет турмалинов	чёрный

Эластичная полиуретановая подушка из пены с эффектом памяти

Турмалин имеет сложный химический состав. В нём содержится много минералов бора и алюмосиликатных минералов различного состава. Турмалин может быть разнообразных цветов в зависимости от его минерального состава.

Квантово-энергетический плед

В комплект входят: плед, наволочки (2)



Размеры	Плед	2000 мм x 2300 мм
	Наволочка	500 мм x 790 мм
Верх	100 % полиэстеровый жаккард	
Низ	100 % пряжа (хлопок, полиэстер)	
Наполнитель	100 % полиэстер (микроволокно)	

Микроволокно: высшее достижение нановолоконной технологии!

Разработанный компанией Richway квантово-энергетический плед с его сочетанием тёплого и лёгкого микроволокна обеспечит вам наиболее комфортный ночной сон, особенно вместе с устройством Biomat.

Квантово-энергетическая подстилка

В комплект входит: квантово-энергетическая подстилка

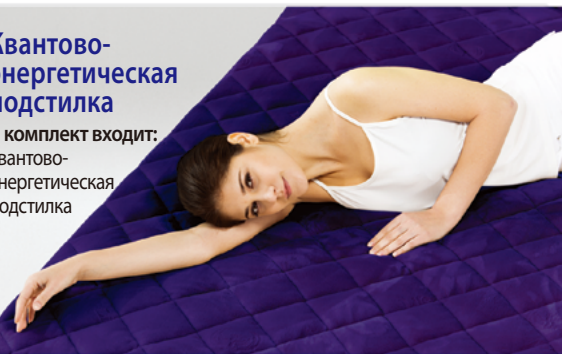

Размеры	Профессиональная	700 мм x 1850 мм
	Одинарная	1000 мм x 2000 мм
	Queen	1500 мм x 2000 мм
	King	1800 мм x 2000 мм
Чехол	ткань из микроволокна, 100 % полиэстер	
Упругая прокладка	100 % полиэстер, трёхмерная сетка	

Новая улучшенная квантово-энергетическая подстилка разработана для дополнительного удобства пользователей устройства Biomat. Она изготовлена из мягкой и гладкой ткани, которую легко содержать в чистоте. Наша специальная пена Bio Clay с эффектом памяти равномерно распределит ваш вес. Содержащаяся в ней охра имеет антимикробные ферменты, которые препятствуют размножению бактерий.